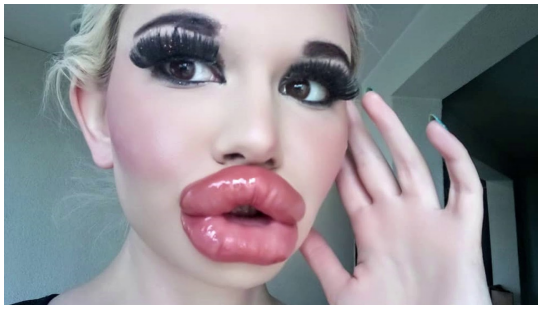

23-летняя студентка Андреа Иванова из Болгарии, которая называет себя обладательницей «самых больших губ в мире», призналась, что планирует продолжить изменять свою внешность и увеличивать губы, сообщает Daily Star.

Девушка впервые прибегла к наполнителям для губ в 2018 году, и с тех пор проходит эту процедуру каждый месяц.

«Мне очень нравятся более объемные и большие губы, и я действительно хотела увидеть, как они будут выглядеть на моем лице», - поделилась Андреа. По ее словам, она всегда хотела выделяться из толпы и выглядеть эксцентричной. Помимо огромных губ, у студентки также силиконовая грудь. Кроме того, она любит наносить яркий макияж, использует искусственные волосы и ресницы. Семья Андреа не поддерживает ее увлечение изменением внешности и считает вид девушки слишком провокационным, но ее это не смущает. По словам Андреа, ее друзья принимают ее такой, какая она есть. Хотя, как призналась студентка, ей приходится сталкиваться с множеством критических комментариев со стороны других людей.

Андреа обучается в Софийском университете, а зарабатывает с помощью страниц в Instagram и OnlyFans. Она не намерена заканчивать с экспериментами со своим видом.

«Я планирую сделать новую операцию по увеличению груди - [вставить] имплантаты в два раза больше, чем те, что у меня есть на данный момент. Я обязательно продолжу увеличивать губы, а также буду делать новые процедуры для лица - новые контуры и формы подбородка и скул. Мнение людей никоим образом не влияет на меня», - поделилась она.

Девушка уточнила, что ей приходится постоянно следить за тем, чтобы губы оставались увлажненными из-за риска обезвоживания.